

TAGESTERMINE IN DER STADT MELLE

Kultur

Automuseum: 11-18 Uhr geöffnet
Sigmund-Strecker-Museum Neuenkirchen: Alte Bielefelder Str. 11, 13-18 Uhr geöffnet
Alte Posthaltere: von 15 bis um 18 Uhr Ausstellung „Freundinnen: Wie Zucker auf Schwarzbrot“ - Texte und Bilder von Maria Otte
Schloss Gesmold: 20 Uhr, Theater-/Balladenabend Francois Vilhon mit Rüdiger Paulsen

Vereine

Schützenverein Wellingholzhäuser: 19.30 Uhr, Festkommer Borgloh, Fahrgemeinschaften ab Gasthof Schrage
Sängervereinigung Westerhäuser: 19 Uhr, „Entengeburtstag“, Regenröhretheater Karolinenweg

Politik

SPD Bruchmühlen: 18-20 Uhr, Bürgertreff vor Ort, Familie Rennings, Hünenburgweg 18

Service

Stadtverwaltung: Stadthaus Schürenkamp: 8.15-12.30 Uhr Sprechzeit aller Dienststellen
Bürgeramt und Kfz-Zulassungsstelle: 8-12.30 Uhr geöffnet
Bürgerbüros: in den Stadtteilen 9-12.30 Uhr geöffnet
Recyclinghof Gesmold: 8-17 Uhr geöffnet
Grünplätze: Drantum, Markendorf, Neuenkirchen, Wellingholzhäuser, 14-18 Uhr geöffnet
VHS Melle: Wallgarten 1, Ansprechpartnerin: Sylke Witte, 8.15-12 Uhr; ☎ 054 22/95 2759; Fax.: 0541/50169542; E-Mail: vhs-melle@lks.de

Stadtbibliothek: Weststraße 2: Öffnungszeit 11-19 Uhr
Jugend- und Kulturzentrum „Altes Stahlwerk“: von 16-21 Uhr, Chill-in für Jugendliche ab 13 Jahre.
Meller Tafel: 14-16 Uhr, Lebensmittelabgabe an Berechtigte, Am Bahnhof 1
Expo-Sternwarte: in Oberholsten, Anmeldung unter 3986 u. 2744 o. www.sternwarte-melle.de
Jugendwaggon Buer: 16-20 Uhr, offenes Angebot
Katzenstation des Tierschutzvereins: 15-18 Uhr geöffnet, Schlesierweg 15
Hebammensprechstunde: 9-11.30 Uhr, Christliches Klinikum
Jugendpavillon Neuenkirchen: 16-21 Uhr, offener Treff
Familientreff Melle: 9-12 Uhr, Café; 18 Uhr, Lesenacht für Mädchen (8-12 J.)
Ev. Familienzentrum: Stadtgraben, 7-8 Uhr, Grundschülerbetreuung; 9.30 Uhr, Delfi, Spiel/Spaß im 1. Lebensjahr; 16.30 Uhr, türkische Mädchen-Gruppe; 18 Uhr, türkische Frauen-Gruppe; 16 Uhr, Töpfern für Kinder (8-12 J.)
Wildpark: ab 10 Uhr bis zur Dämmerung, Diedrichsburg 11-19 Uhr geöffnet
Melle tisch auf: ab 17 Uhr, Rathausplatz
Selbsthilfe
Kreuzbund Gesmold: 19.30 Uhr, Freienhagen 6
Rheuma-Liga: 13, 13.30, 14 Uhr, Wassergymnastik, Sole-Bewegungsbad

Kinderkantorei stellt Querschnitt der Arbeit vor



Am Sonntag, 26. Juni, findet um 17 Uhr in der alten St.-Matthäus-Kirche das Sommerkonzert der Kinderkantorei St. Matthäus unter der Leitung von Stephan Lutermann statt. Zum Abschluss des ausgehenden Schuljahres möchte der Chor noch einmal einen Querschnitt seiner Arbeit vorstellen. Nach dem großen Kinderchorfestival im Oktober letzten Jahres und diversen Auftritten in diesem Jahr hat der Chor schon einige Bühnenerfahrungen sammeln können. Dabei sind die roten Pullis mittlerweile zu einem äußerlichen Markenzeichen des Chores geworden. Damit der Chor zukünftig auch in der warmen Jahreszeit einheitlich auftreten kann, möchte Chorleiter Stephan Lutermann neue T-Shirts für den Chor

anschaffen. Der Eintritt zum Konzert ist frei, um Spenden für diese Neuan-schaffung wird im Anschluss gebeten. Den Zuhörer erwartet ein fröhliches Programm mit Werken von Rutter, Wilcocks, Purcell und anderen. Außerdem werden darüber hinaus einige Kinder aus dem Chor auch Solobeiträge auf Instrumenten vortragen. pm/Foto: privat

Büchners „Lenz“ im Strecker-Museum

Novelle wird musikalisch-szenisch dargestellt

pm **NEUENKIRCHEN.** Die länderübergreifende Kulturinitiative „Blauer Teuto“ setzt ihre Kunstveranstaltungen mit einem literarisch-musikalischen Projekt fort: Am Samstag, 25. Juni, um 20 Uhr wird Georg Büchners Novelle „Lenz“ im Haus der Bilder, dem Sigmund-Strecker-Museum in Neuenkirchen, auf die Bühne gebracht.

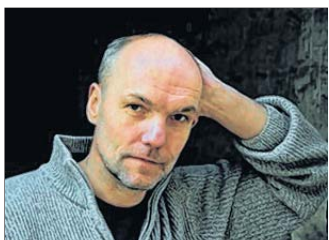

Christian Wirmer

Mit sehr viel Einfühlungsvermögen porträtiert Georg Büchner den Dichter Jakob Lenz, und durch die gewählte Perspektive lässt er den Leser an dessen inneren Erlebnissen teilnehmen. Büchner schildert Lenz als innerlich zerrissene, schizophrene Persönlichkeit, als einen emp-

findsam Menschen, der unter Angstzuständen leidet, sich einsam fühlt und den Einklang mit der Natur schmerzhaft vermisst.

Heinz Piontek sagt in seiner Bühnenpreisrede: „Büchner hat dem Getöse der Unmenschlichkeit durch Manifestationen von einfacher und klarer Schönheit einige

Male Einhalt geboten. Er wusste, wo wirklich etwas schön ist, da halten wir den Atem an, da wird es ringsum plötzlich still. Innen und außen.“

Die Erzählung bietet dem Schauspieler Christian Wirmer aus Darmstadt und dem Meller Musiker Willem Schulz reichlich Stoff für eine szenisch-musikalische Umsetzung. Christian Wirmer arbeitete als festes Ensemblemitglied am Staatstheater Hannover, am Theater Basel und am Staatstheater Darmstadt. Seit 2005 wirkt er als freier Künstler. Gastengagements führten ihn an die Staatsoper Hannover, das Schauspielhaus Bochum, die

Staatsoper Stuttgart, das Theater Oberhausen und das Staatstheater Darmstadt. Willem Schulz arbeitet als freischaffender Komponist und Musiker.



Georg Büchner

KOMPAKT

Kochen im Familienzentrum

MELLE. Ein Kochnachmittag für Vater oder Mutter und ein Kind (7 bis 10 Jahre) wird am Samstag, 25. Juni, von 15 bis 18 Uhr im Ev. Familienzentrum am Stadtgraben angeboten, Kosten 15 Euro. Dabei dreht sich alles um den „Piratenschmaus“. Die Rezepte, eine kleine Kochmütze und viele Tipps für ein abwechslungsreiches Familienessen gibt es mit nach Hause. Weitere Informationen und Anmeldung im Ev. Familienzentrum Melle unter der Telefonnummer 054 22/9 23 01 91.

„Das tapfere Schneiderlein“

MELLE. Alle Kinder, die gern erfahren möchten, warum das Schneiderlein so tapfer war, sind eingeladen, sich dieses Märchen am Samstag, 25. Juni, in der Zeit von 11 bis 12.30 Uhr in der Märchenstube, Weststraße 2 (Stadtbibliothek) von Birgit Tubbesing erzählen zu lassen. Im Anschluss können die kleinen Besucher ihrer Fantasie beim Malen und Basteln freien Lauf lassen. Weitere Informationen gibt es unter Tel. 054 22/96 53 00.

KURZ NOTIERT

Mit Johannisfeuer

RIEMSLÖH. Der Heimat- und Verkehrsverein Riemsloh beteiligt sich an der Caritas-Sternwanderung am Samstag, 25. Juni, nach Melle. Treffpunkt ist um 15 Uhr an der Kirche St. Johann. Die Mitsommer-nachtsfeier ist am Sonntag, 26. Juni, an der Grillhütte Herforder Straße, Beginn 19 Uhr. Die Dorfgemeinschaft ist dazu eingeladen.

Probe für Musical

BUER. Zur ersten Chor- und Choreografieprobe für das Musical „Paulus von Tarsus“ lädt die ev. Jugend alle Jugendlichen im Alter von 12 bis 25 Jahre ein, die Lust am Singen und Tanzen haben. Treffen ist im Gemeindehaus der ev. Kirchengemeinde Buer, Heckengang 9, am Samstag, 25. Juni, von 15 bis 17 Uhr.

HEUTE IN OSNABRÜCK

Osnabrück Bühne

Theater Osnabrück: 19.30 Uhr, Anything Goes, 11.30 Uhr, Der Kick, ab 14 Jahren, Theater am Domhof; 19.30 Uhr, Groupie, Emma-Theater, ☎ 0541/760 0076
Piesberger Gesellschaftshaus: 20 Uhr, Vorstellung ist ausverkauft! Unter Nachbarn, Piesberger Frei-Lauf-Theater, ☎ 0541/120 8888
Die Prodebühne: 20 Uhr, Der Lampenschirm

Konzerte

Felix-Nussbaum-Haus: 20 Uhr, The voice of the Klezmatiks, Lorin Skamberg
Lutherhaus: 20 Uhr, Voice, Lokteil, a-cappella-Gruppe, ☎ 0541/2 001831
Lagerhalle: 20 Uhr, Subway Tunes, Street Beats, Biergarten
Innenhof Festival: 17.30 Uhr, AS-tA Uni Open Air, Kasernengelände Westerberg
Institut für Musik der Hochschule: 19 Uhr, Kammermusik-konzert mit Gernot Winischhofer und Anna Ferrer, Raum 129; 19.30 Uhr, Semesterkonzert der Holzbläser, Caprivistr. 1, Raum 118
Bastard Club: 19.30 Uhr, Vater & Krisiun, Death Metal
Big Butinsky: 20 Uhr, Open Stage Session Special

Vorträge

Atelier Trieb: 19.30 Uhr, Indien - ein märchenhaftes Land? Lichtbildvortrag, Ref., Jörg Pohlmann und Erzählerin Ute Link, ☎ 0541/2 00 59 80

Führungen

Museum Industriekultur: 14 Uhr, Die neuen Windkraftanlagen auf dem Piesberger, Anmeldung, ☎ 0541/12 24 47
Rathausfoyer: 16 Uhr, Rathaus- und Altstadtführung, Markt
Rathaustreppe: 21 Uhr, Mit dem Nachtwächter durch Osnabrück
Felix-Nussbaum-Haus: 16.30 Uhr, Architekturführung

Szene

Blue Note: 21.30 Uhr, Ballroom Blitz Party mit DJ Martin
The Whisky: 20 Uhr, Best of DJ ViNülle
Kleine Freiheit: 23 Uhr, Delikatess Club mit DJ Flippo Calippo
Alando Palais: 22 Uhr, Club Nacht im Penthouse
Onkel Tony: 21.30 Uhr, Studie TIme
Hyde Park: 22 Uhr, Rocknacht
Glanz & Gloria: 23 Uhr, Funk & Soul

Sonstiges

St. Johann: 18.15 Uhr, Ökumenischer Gottesdienst und Abend der Begegnung, Festwoche 1000 Jahre St. Johann
Osnabrückhalle: 11.30 Uhr, Abiturfeier, Graf Stauffenberg Gymnasium; 20 Uhr, Abiturball, Gymnasium Carolinum

NOTDIENSTE IN DER STADT MELLE

Ärzte

Bereitschaftsdienst **13 bis 8 Uhr:** ☎ 08 00/096 54 00

Hautärzte

Dr. Kronisch, Bad Laer, Grüner Weg 5, ☎ 054 24/2 24-224

Apotheken

Apotheke Riemsloh, Alt Riemsloh 31, ☎ 052 26/316

Pflegedienste

Caritas, Dürrenberger Ring 16: ☎ 054 22/989 30
Diakonie, Riemsloher Str. 5: ☎ 054 22/413 31

Deutsches Rotes Kreuz, Bismarckstr. 17: ☎ 054 22/3612 oder Service-☎ 018 03 65 01 80 (bis 22 Uhr)

Medomo, Holster Str. 5: ☎ 054 22/98 30 50

Pflegebüro Bahrenberg, Neuer

Graben 9; Kontakt unter ☎ 054 22/484 84

Beratungsstellen

Diakonisches Werk: Beratungszentrum Riemsloher Str. 5, ☎ 054 22/940 08-0, Sucht-, Eltern-, Kinder-, Schwangeren-, Schwangerschaftskonflikt- und Paarberatung
Caritasverband: Kohlbrink 8, ☎ 054 22/96 25 95-0, Sozial-, Kur-, Migrationsberatung, Jugendmigrationsdienst, Fachambulanz für Suchtprävention und Rehabilitation
Telefonseelsorge: vertraulich und anonym, für Kinder, Jugendliche und Erwachsene, ☎ 080 01110111 (gebührenfrei)
Kinder- und Jugenderschutzhilfen Osnabrück: Notteltelefon und Hilfe für Kinder und Jugendliche in Krisensituationen, ☎ 0541/511 44

Giftinformationszentrum

Nord: Kontakt unter ☎ 0551/192 40
Hospiz-Initiative: ☎ 0177/413 19 59; www.hospiz-melle.de

Arbeitsgemeinschaft Meller Selbsthilfgruppen:

Renate Augstein, ☎ 054 22/55 53; Udo Sanne, ☎ 052 26/50 56

Rettungsdienst

Rettungsdienst und Feuerwehr: **Notruf: 112, Polizei: 110**
Notruf für Bruchmühlen und Riemsloh, Krankentransport, DRK-Rettungsdienst: ☎ 054 22/192 22
Polizei Melle: ☎ 054 22/9 20 60-0, Fax 054 22/9 20 60-150; Drogen-☎ 9 20 60-160

- Alle Angaben ohne Gewähr -

BÄDER

Melle

Sole-Bewegungsbad: 14.30-17.30 Uhr, 18-19 Uhr
Wellenbad: 7-20 Uhr
Wellingholzhäuser: 7-19 Uhr
Riemsloh: 7-19 Uhr
Oldendorf: 13-19 Uhr
Neuenkirchen: 13-19 Uhr

Osnabrück

Moskaubad: Schwimmhalle: 6-21 Uhr, Freibad: 6-21 Uhr
Schinkelbad: Cabrioso: 8-21 Uhr; Schwimmhalle: 6-21 Uhr; **Nettedad:** Sportbad: 6.30-22 Uhr; Freizeitbad: 9-22 Uhr; 6.30-21 Uhr, Außenbereich

Region

Bad Iburg, Dörenberg-Klinik: 7.00-22 Uhr; **Bad Essen,** Sole-Freibad: 6.30-20 Uhr; **Bad Laer,** Sole-Freibad: 6-20 Uhr.

Bei Unfall leicht verletzt

jk **RIEMSLÖH.** Für eine Autofahrerin aus Rödinghausen ist der sogenannte Westfalantag von einem Verkehrsunfall überschattet worden. Die Frau war am Donnerstag laut Polizei gegen 16 Uhr auf der Straße „An der Europastraße“ in Krumm unterwegs, als sie mit ihrem VW Polo zunächst nach rechts von der Fahrbahn abkam. Die 56-Jährige versuchte daraufhin, den Pkw wieder auf die Straße zu lenken. Dann kam das Auto ins Schleudern und prallte gegen eine Warntank. Anschließend rutschte der Pkw in den Straßengraben. Die Autofahrerin wurde ebenso wie ihre im Fahrzeug befindliche 37-jährige Tochter leicht verletzt. Sie mussten vorsorglich in das Christliche Klinikum gebracht werden.

KURZ NOTIERT

Blutspende

WELLINGHOLZHÄUSER. Das Deutsche Rote Kreuz organisiert am Montag, 27. Juni, von 15.30 bis 20 Uhr einen Blutspendetermin in der Grund- und Hauptschule Wellingholzhäuser an der Goethestraße.

Sternwanderung

GESMOLD. Die Wandergruppe Gesmold nimmt an der Sternwanderung des Heimatbundes Osnabrücker Land am Sonntag, 26. Juni, in Wellingholzhäuser teil. Gestartet wird mit eigenen Pkw um 8.30 Uhr von der Bushaltestelle Von-Amelunxen-Weg in Gesmold. Mitfahrgelegenheiten sind vorhanden.

Wanderung

MELLE. Die Wandergruppe des Verschönerungs- und Verkehrsvereins Melle-Mitte startet am Sonntag, 26. Juni, zur etwa 10 km langen Wanderung von Kalkriese bis zum Parkplatz Mühlenort. Der Bus fährt um 7.20 Uhr ab Wasserwerk und um 7.30 Uhr ab Busbahnhof Weststraße.

Meller Kreisblatt

HERAUSGEBER: Prof. Dr. Dr. h. c. Werner F. Ebke und Verleger Herrmann Elsternmann
 GESCHÄFTSFÜHRER: Laurence Mehli und Christoph Niemiöller

CHEFREDAKTION: Dr. Berthold Hamelmann (kommissarische Leitung)

LEITENDE REDAKTEUR: Burkhard Ewert (Lt. Newsdesk); Politik/Wirtschaft: Dr. Christof Haverkamp (Lt.); Lokales: Franz-Josef Raders (Lt.); Wilfried Hinrichs; Kultur/Service: Dr. Stefan Lüdemann (Lt.); Sport: Harald Pistorius (Lt.); Reporter: Sven Rebbin (über-regional); Stefan Prinz (regional); Online: Michael Krecthing (Lt.); Sonderverhaben: Sven Lampe (Lt.); Büro Berlin: Beate Tenfelde; Büro Hannover: Hans Brinkmann; Leserbüro: Dr. Berthold Hamelmann

VERANTWORTLICHER REDAKTEUR für die Stadt Melle: Christoph Franken, Mühlenstraße 24, 49324 Melle, Telefon 054 22/7 04 95-11, Telefax 054 22/7 04 95-15, E-Mail: redaktion@meller-kreisblatt.de

VERLAG: Neue Osnabrücker Zeitung GmbH & Co. KG, Postfach 42 60, 49032 Osnabrück; Breiter Gang 10-16, Große Straße 17-19, 49074 Osnabrück, Telefon 0541/310-0; Internet: www.noz.de/meller-kreisblatt; E-Mail: redaktion@noz.de

ANZEIGEN-/WERBEVERKAUF: MSO Medien-Service GmbH & Co. KG, Große Straße 17-19, 49074 Osnabrück, Postfach 2980, 49019 Osnabrück, Telefon 0541/310-500, Geschäftsführer: Sebastian Knoch (V.i.S.d.P.), Verantwortlich für Anzeigen-/Werbeverkauf: Sven Balzer, Wilfried Tillmanns

ANZEIGENANNAHME: Geschäftskunden: Telefon 0541/310-510, Telefax 0541/310-790; E-Mail: auf-tragservice@mso-medien.de; Privatkunden: Telefon 0541/310-310, Telefax 0541/310-790; E-Mail: anzeigen@mso.de; Zurzeit ist Preisliste Nr. 45 gültig

TECHNISCHE HERSTELLUNG: Druckzentrum Osnabrück, Weiße Breite 4 Wöchentlicher rtv-Beilage

BEZUGSPREIS: Monatlich 30,50 € inkl. Zustellung und Mehrwertsteuer (bei Postzustellung 34,50 €). Der jeweilige Abonnementsbetrag ist im Voraus zahlbar. Abbestellungen bis 4 Wochen zum Quartalsende nur schriftlich an den Verlag. Im Fall höherer Gewalt, bei Betriebsstörungen, Streik, Aussperrung oder sonstigen Störungen des Arbeitsfriedens besteht kein Anspruch auf Lieferung der Zeitung. Für unverlangt eingesandene Manuskripte und Fotos wird keine Gewähr übernommen. Erfüllungsort und Gerichtsstand des Verlags: Melle. Im Übrigen gelten die Allgemeinen Geschäftsbedingungen, die in unseren Hauptgeschäftsstellen aushängen.

Angeschlossen der IWW.